



POLIZA DE INGRESOS

SISTEMA MUNICIPAL DIF DE: CUAUTITLAN 3001

SEPTIEMBRE DE 2025

No. de Póliza: I 5

Status de la Póliza: C A

Fecha de la Póliza: 01/09/2025

Capturó: super

REN	CTA	SCTA	SSCTA	SSSCTA	SSSSCTA	REF.	CONCEPTO	DEBE	HABER
1.00	2117	000000001	0000000000000000001	0003	0004	F 1049	Retenciones y Contribuciones por Pagar a Corto Plazo SIST. DE CAPITALIZACION INDIVIDUAL (S.C.I.)	41,276.76	0.00
2.00	2117	000000001	0000000000000000001	0003	0005	F 1049	Retenciones y Contribuciones por Pagar a Corto Plazo CREDITO MEDIANO PLAZO	20,165.42	0.00
3.00	2117	000000001	0000000000000000001	0003	0008	F 1049	Retenciones y Contribuciones por Pagar a Corto Plazo SEGURO DE VIDA	610.00	0.00
4.00	2117	000000001	0000000000000000001	0003	0009	F 1049	Retenciones y Contribuciones por Pagar a Corto Plazo CREDITO ADELANTO DE NOMINA 5801 ISSEMYM	854.59	0.00
5.00	2117	000000001	0000000000000000001	0003	0010	F 1049	Retenciones y Contribuciones por Pagar a Corto Plazo ISSEMYM SISTEMA SOL. DE REPARTO	185,394.66	0.00
6.00	2117	000000001	0000000000000000001	0003	0011	F 1049	Retenciones y Contribuciones por Pagar a Corto Plazo ISSEMYM SERVICIOS DE SALUD	140,565.68	0.00
7.00	5100	D00307000	010502060101110201	1415		F 1049	Gastos de Funcionamiento Aportaciones para financiar los gastos generales de administración del ISSEMYM	726,794.80	0.00
8.00	2119	000000001	0000000000000000001	0001	0034	F 142210	Otras Cuentas por Pagar a Corto Plazo INSTITUTO DE SEGURIDAD SOCIAL DEL ESTADO DE MEXICO Y MUNICIPIOS	0.00	1,115,661.91
9.00	2119	000000001	0000000000000000001	0001	0034	F 142210	Otras Cuentas por Pagar a Corto Plazo INSTITUTO DE SEGURIDAD SOCIAL DEL ESTADO DE MEXICO Y MUNICIPIOS	1,115,661.91	0.00
10.00	4223	000000001	0000000000000000001	0002		F 1049	Subsidios para Gastos de Operación (ISSEMYM)	0.00	1,115,661.91
11.00	8150	000004223	0000000000000000001	0001	0002	F 1049	LEY DE INGRESOS RECAUDADA Subsidios para Gastos de Operación (ISSEMYM)	0.00	1,115,661.91
12.00	8120	000004223	0000000000000000001	0001	0002	F 1049	LEY DE INGRESOS POR EJECUTAR Subsidios para Gastos de Operación (ISSEMYM)	1,115,661.91	0.00
TOTAL POLIZA								3,346,985.73	3,346,985.73

DESCRIPCION:
PAGO DE ISSEMYM



DAF DELSMDIF

JOSE TRINIDAD PLIEGO MENEZ



ELABORO

ADRIANA GISELA MONROY CANALES

00048



SISTEMA MUNICIPAL PARA EL DESARROLLO INTEGRAL
DE LA FAMILIA DE CUAUTITLÁN

AVENIDA 16 DE SEPTIEMBRE 328 42 CUAUTITLÁN CENTRO CUAUTITLÁN MÉXICO 54800

Recibo Oficial

CF1049

000049



DIF
Cuautitlán
2015-2027

RFC Emisor: SMD910226V92	No. de Serie del Certificado del CSD: 00001000000718282141
Régimen Fiscal: 603 (Personas Morales con Fines no Lucrativos)	Folio Fiscal 4.0: de2a9201-efbd-48af-b6d2-f4df55360edd
	Lugar, fecha y hora de emisión: 54800, 2025-09-11T10:43:34
RFC Receptor: MCU800101S75	Razón Social: MUNICIPIO DE CUAUTITLAN Regimen Fiscal: 603 (Personas Morales con Fines no Lucrativos)
Usuario: MUNICIPIO DE CUAUTITLAN	
Dirección: ALFONSO REYES S/N CENTRO, CP 54820, Cuautitlán Estado de México, México	

Clave	Unidad	Cant	Descripción	Precio Unit	Descuento	Impuesto	Importe
93161700	ACT	1.00	Subsidio para Gastos de Operación correspondiente al pago de la factura de ISSEMYM del mes de agosto de 2025	1115661.91			1115661.91

Medico:

Forma de pago: 03 (Transferencia electrónica de fondos)

Método de pago: PUE (Pago en una sola exhibición)

Total con letra: Un millón ciento quince mil seiscientos sesenta y un pesos 90/100 M.N. MXN

Cuenta Banco: No identificado

Subtotal:	1,115,661.91
():	
Descuento (0%) :	0.00
Total:	1,115,661.91

Digital del CFDI:

ZKu1VPu6HjDw/rocpDHJmKhZRhLi/y9QH4+M58hx0azCpjIthIYr0iJmH9Kq2Zj7KSpilMyfz9jVuDTvrDFpclnvW6gnECXn/7nJyx0EjV0Kwd9sRsu6qfekKCAHmldKedqINjMkloNlmQwYkK UwrUU35W7MNsiN/jyQk9yi+VqHN08dk0f2tXEZJMPYMTj2itNISi60QV3UITToDj3PFzb1YpiHh0L+scgEvAXBfnw63zG0YiISQxVTbt39NslxxuTa09kvpLfscZoYjuC5WorVn2L6QLZfJH BgoFAQLoPUONd7iYr8PLJSTzYxuGS66KPeXxQMmts2K6RIOW==

Sello del SAT:

MFZjWzlf4mf2B4vL7rAVGeKMcgdC+ul4cxKqDGRZJatliLBeYjZAI335KVCWnTM5yG7EBRjlb6taeuf5P9uVlnQz54SkAf3pPhyZvP3gd2IsCj3vFUC7KTmyGbyPU51K6hto/AZAbFvDpZ/ K6+doqmd4e8bOY+MIUlw7IIUXZmT7piXvHTmMpVBrAZ0W6xH63KPtbiSB8S1jSm2O52c7p2KwzN6wit6RNHwhlI0egV/fMI1TybxeJgnvh2OczwdkCxeTlxV2hq0BO/fedsOx0Ek+hdRD GeVF3MKJNxm7UASxMP3NgIUCGpei1dtuqifLTyZsn111Seo48wVcfA==



Cadena Original del complemento de certificación digital del SAT:

||1.1|de2a9201-efbd-48af-b6d2-f4df55360edd|2025-09-11T10:43:39|LSO1306189R5|ZKu1VPu6HjDw/rocpDHJmKhZRhLi/y9QH4+M58hx0azCpjIthIYr0iJmH9Kq2Zj7KSpilMyfz9jVuDTvrDFpclnvW6gnEC Xn/7nJyx0EjV0Kwd9sRsu6qfekKCAHmldKedqINjMkloNlmQwYkK UwrUU35W7MNsiN/jyQk9yi+VqHN08dk0f2tXEZJMPYMTj2itNISi60QV3UITToDj3 PFzb1YpiHh0L+scgEvAXBfnw63zG0YiISQxVTbt39NslxxuTa09kvpLfscZoYjuC5WorVn2L6QLZfJHBgoFAQLoPUONd7iYr8PLJSTzYxuGS66KPeX xQMmts2K6RIOW==|00001000000509846663||

No. de Serie del Certificado del SAT: 00001000000509846663

Fecha y hora de certificación: 2025-09-11T10:43:39

Tipo de comprobante: I (Ingreso)

Uso CFDI: G03 (Gastos en general)

Certificación y firma de cajero
Ingresos y Facturación DIF Cuautitlán

Este documento es una representación impresa de un CFDI



This XML file does not appear to have any style information associated with it. The document tree is shown below.

000050

```
<cfdi:Comprobante xmlns:cfdi="http://www.sat.gob.mx/cfd/4" xmlns:xs="http://www.w3.org/2001/XMLSchema" xmlns:xsi="http://www.w3.org/2001/XMLSchema-
instance" xsi:schemaLocation="http://www.sat.gob.mx/cfd/4 http://www.sat.gob.mx/sitio_internet/cfd/4/cfdv40.xsd" Version="4.0" Serie="CF" Folio="1049"
Fecha="2025-09-11T10:43:34" MetodoPago="PUE" NoCertificado="00001000000718282141"
Certificado="MIIGHTCBG2gAwIBAgIUMDAwMDEwMDAwMDA3MTgyODIxNDExNDQyKzIhcnNAQELBQAwwGGMVMTUwMwYDVQDDCxBQyBERUwU0VSVk1DSU8gREUGQURNSU5JU1RSQUNJT04gVFJJQ1VU
CondicionesDePago="CONTADO" SubTotal="1115661.91" Moneda="MXN" Total="1115661.91" TipoDeComprobante="I" FormaPago="03" LugarExpedicion="54800"
Exportacion="01"
Sello="ZKu1VPU6HjDW/rocpDHJmkhZRhLi/y9QH4+M58hx0azCpjHtYr0iJmH9Kq2Zj7KSpIIMyFz9jVuDTrDFpcInlvW6gnECXn/7nJyx0EjV0Kwd9sRsu6qfekKCAHMLdKedqINjMkloNlmQwYk
<cfdi:Emisor Rfc="SMD910226V92" Nombre="SISTEMA MUNICIPAL PARA EL DESARROLLO INTEGRAL DE LA FAMILIA DE CUAUTITLAN" RegimenFiscal="603"/>
<cfdi:Receptor Rfc="MCU800101S75" Nombre="MUNICIPIO DE CUAUTITLAN" DomicilioFiscalReceptor="54820" RegimenFiscalReceptor="603" UsoCFDI="G03"/>
<cfdi:Conceptos>
  <cfdi:Concepto ClaveProdServ="93161700" NoIdentificacion="CF1049 4223-02-03-0002-29-01" Cantidad="1.000000" ClaveUnidad="C62" Unidad="ACT"
  Descripcion="Subsidio para Gastos de Operación correspondiente al pago de la factura de ISSEMYM del mes de agosto de 2025"
  ValorUnitario="1115661.91" Importe="1115661.91" ObjetoImp="01"/>
</cfdi:Conceptos>
<cfdi:Complemento>
  <tfd:TimbreFiscalDigital xmlns:tfd="http://www.sat.gob.mx/TimbreFiscalDigital" xmlns:xsi="http://www.w3.org/2001/XMLSchema-instance"
  xsi:schemaLocation="http://www.sat.gob.mx/TimbreFiscalDigital
  http://www.sat.gob.mx/sitio_internet/cfd/TimbreFiscalDigital/TimbreFiscalDigitalv11.xsd" Version="1.1" UUID="de2a9201-efbd-48af-b6d2-f4df55360edd"
  FechaTimbrado="2025-09-11T10:43:39" RfcProvCertif="LS01306189R5"
  SelloCFD="ZKu1VPU6HjDW/rocpDHJmkhZRhLi/y9QH4+M58hx0azCpjHtYr0iJmH9Kq2Zj7KSpIIMyFz9jVuDTrDFpcInlvW6gnECXn/7nJyx0EjV0Kwd9sRsu6qfekKCAHMLdKedqINjMklo
  NoCertificadoSAT="00001000000509846663"
  SelloSAT="MFZjWzlf4mf2B4vL7rAVGeKMcgdC+uI4cxKqDGRZJatIiLBeYjZAI335KVCmTm5yG7EBRjIb6taeuf5P9uVlnQz54SkAf3pPhyZvP3gd2IsCJ3vtFUC7KtMyGbyPU51K6hto/AZAbF
</cfdi:Complemento>
<cfdi:Addenda>
  <cfdi:Pago motivoDescuento="" usuario="MUNICIPIO DE CUAUTITLAN" medico_factura="" niss_per="" colonia_receptor="CENTRO" observaciones=""
  noext_receptor="S/N" regimen_capital="" localidad_receptor="Santa Maria" calle_receptor="ALFONSO REYES" codpostal_receptor="54820" cajero="Ingresos
  y Facturacion DIF Cuautitlan" pais_receptor="México" estado_receptor="Estado de México" municipio_receptor="Cuautitlán" NumCtaPago="No
  identificado"/>
  <cfdi:ConceptosDet/>
</cfdi:Addenda>
</cfdi:Comprobante>
```



Verificación de comprobantes fiscales digitales por internet

RFC del emisor	Nombre o razón social del emisor	RFC del receptor	Nombre o razón social del receptor
SMD910226V92	SISTEMA MUNICIPAL PARA EL DESARROLLO INTEGRAL DE LA FAMILIA DE CUAUTITLAN	MCU800101S75	MUNICIPIO DE CUAUTITLAN
Folio fiscal	Fecha de expedición	Fecha certificación SAT	PAC que certificó
DE2A9201-EFBD-48AF-B6D2-F4DF55360EDD	2025-09-11T10:43:34	2025-09-11T10:43:39	LSO1306189R5
Total del CFDI	Efecto del comprobante	Estado CFDI	Estatus de cancelación
\$1,115,661.91	Ingreso	Vigente	Cancelable sin aceptación

Imprimir



000052

Cuautitlán, Estado de México, a 11 de septiembre de 2025

ASUNTO: FACTURA ISSEMYM AGOSTO 2025
Oficio: SMDIFC/DAF/225/2025

LIC. LILIA GABRIELA LÓPEZ ANDRADE
TESORERA MUNICIPAL
DE CUAUTITLÁN, ESTADO DE MÉXICO.

P R E S E N T E

Por este medio, aprovechando la ocasión para enviarle un cordial saludo, me permito remitir a usted la factura del Instituto de Seguridad Social del Estado de México y Municipios (**ISSEMyM**) correspondiente al pago del mes de agosto del año en curso por concepto de Participaciones Federales por la cantidad de \$ 1,115,661.91 (**UN MILLÓN CIENTO QUINCE MIL SEISCIENTOS SESENTA Y UN PESOS 91/100**).

Lo anterior, a efecto de que se lleven a cabo los trámites administrativos conducentes.

Sin otro particular, me despido de usted, no sin antes agradecer la atención brindada al presente.

Atebidamente



L.C. José Trinidad Pliego Ménez
Director de Administración y Finanzas del
Sistema Municipal para el Desarrollo Integral de la Familia

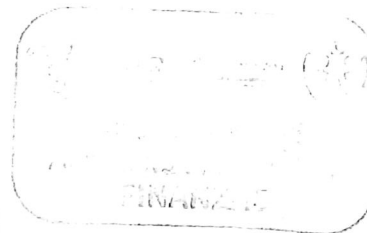

000053

CUAUTITLÁN, ESTADO DE MÉXICO; A 03 DE SEPTIEMBRE 2025.

UNIDAD DE RECURSOS HUMANOS
Asunto: FACTURA ISSEMYM AGOSTO 2025
No. de Oficio: SMDIFC/URH/329/2025

CP. JOSE TRINIDAD PLIEGO MENEZ
DIRECTOR DE ADMINISTRACION Y FINANZAS
P R E S E N T E

Por medio del presente le envió un cordial saludo, y así mismo me permito remitir a usted las facturas de ISSEMYM correspondiente al pago del mes de agosto 2025 correspondientes a las Participaciones Federales por un monto de **\$1,115,661.91 (UN MILLÓN CIENTO QUINCE MIL SEISCIENTOS SESENTA Y UNO PESOS 91/100 M.N.)**, con folio de comprobante **PR – 142210**

Anexo al presente anexo factura ISSEMYM y XML impreso y por medio electrónico al correo **admonfinanzas@difcuautitlan.gob.mx**.

Sin otro particular quedo de Usted, agradeciendo su atención brindada al presente.

A T E N T A M E N T E



LCDO. JOSE LUIS CORTES RAMIREZ
TITULAR DE LA UNIDAD DE RECURSOS HUMANOS



GOBIERNO DEL
ESTADO DE MÉXICO

Tipo de Comprobante: I INGRESOS

000054

Folio de Comprobante
PR - 142210
Folio Fiscal
15FC0C23-565E-4DDF-8776-7D927CC99696

Datos del Receptor			
RFC:	SMD910226V92	Domicilio Fiscal (C.P.)	54800
Nombre:	SISTEMA MUNICIPAL PARA EL DESARROLLO INTEGRAL DE LA FAMILIA DE CUAUTITLAN		
Domicilio:	AVENIDA 16 DE SEPTIEMBRE, No. Ext. 328, No. Int. 42, CUAUTITLAN CENTRO,		
Municipio:	Cuautitlan	Estado:	Estado de México
Régimen Fiscal	603	Personas Morales con Fines no Lucrativos	

Lugar de expedición		Fecha y hora emisión	
50080 TOLUCA, MÉXICO		2025-08-29T18:54:58	
Régimen Fiscal		Fecha y hora certificación	
603	Personas Morales con Fines no Lucrativos	2025-08-29T18:57:07	

Datos de operación			
Referencia:		Fecha de Pago	2025-08-29
Banco:	BANCOMER, S.A.	Autorización:	
Cuenta:		Participaciones Federales	
Cheque:		Uso del CFDI	
Moneda:	MXN	CP01	
Importe:	\$ 1,115,661.91		

Clave Institución		Clave PRISMA	
21024		1000228	
Tipo de Relación		CFDI Relacionado	
No. Certificado Digital		No. Serie Certificado SAT	
00001000000712223253		00001000000704859748	

DETALLE DE PAGO

Periodo	Clave de Producto / Servicio	Número de Identificación	Cant	Clave de Unidad	Descripción	Valor Unitario	Importe	Base	Impuesto	Tipo Factor	Objeto de Impuesto
202515	93151500	1124350100004030	1	E49	APORTACION SCI OBLIGATORIO	\$ 25,684.14	\$ 25,684.14				No objeto de impuesto
202515	93151500	1124100100004030	1	E49	APORTACION POR SERVICIOS DE SALUD	\$ 145,711.20	\$ 145,711.20				No objeto de impuesto
202515	93151500	1124050100004030	1	E49	APORTACION POR FONDO SOLIDARIO DE REPARTO	\$ 108,117.27	\$ 108,117.27				No objeto de impuesto
202515	93151500	1124150100004030	1	E49	APORTACION POR GASTOS DE ADMINISTRACION	\$ 12,749.54	\$ 12,749.54				No objeto de impuesto
202515	93151500	1124200100004030	1	E49	APORTACION POR PRIMA BASICA	\$ 14,571.13	\$ 14,571.13				No objeto de impuesto
202515	93151500	1124200300004030	1	E49	APORTACION POR PRIMA DE SINIESTRALIDAD	\$ 58,240.98	\$ 58,240.98				No objeto de impuesto
202515	93151500	1124200400004030	1	E49	APORTACION POR PRIMA DE RIESGO NO CONTROLADO	\$ 1,515.35	\$ 1,515.35				No objeto de impuesto
202515	93151500	1124250100004030	1	E49	CUOTA SCI OBLIGATORIO	\$ 19,436.75	\$ 19,436.75				No objeto de impuesto
202515	93151500	4122000200004030	1	E49	CUOTA POR SERVICIOS DE SALUD	\$ 67,391.26	\$ 67,391.26				No objeto de impuesto
202515	93151500	1124050100004030	1	E49	CUOTA POR FONDO SOLIDARIO DE REPARTO	\$ 88,883.54	\$ 88,883.54				No objeto de impuesto
202515	93151500	1124400100004030	1	E49	SEGURO DE VIDA CON REINVERSION INBURSA	\$ 305.00	\$ 305.00				No objeto de impuesto
202515	93151500	1126040000100070	1	E49	DESCUENTO FIJO CREDITO ADELANTO DE NOMINA	\$ 1,720.61	\$ 1,720.61				No objeto de impuesto
202515	93151500	1124430100004030	1	E49	CREDITO AL CONSUMO	\$ 8,783.71	\$ 8,783.71				No objeto de impuesto
202516	93151500	1124350100004030	1	E49	APORTACION SCI OBLIGATORIO	\$ 26,193.81	\$ 26,193.81				No objeto de impuesto
202516	93151500	1124100100004030	1	E49	APORTACION POR SERVICIOS DE SALUD	\$ 148,466.18	\$ 148,466.18				No objeto de impuesto
202516	93151500	1124050100004030	1	E49	APORTACION POR FONDO SOLIDARIO DE REPARTO	\$ 110,161.40	\$ 110,161.40				No objeto de impuesto

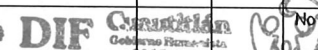



GOBIERNO DEL
ESTADO DE MÉXICO

Tipo de Comprobante: I INGRESOS

000055

Folio de Comprobante
PR - 142210
Folio Fiscal
15FC0C23-565E-4DDF-8776-7D927CC99696

Datos del Receptor			
RFC:	SMD910226V92	Domicilio Fiscal (C.P.)	54800
Nombre:	SISTEMA MUNICIPAL PARA EL DESARROLLO INTEGRAL DE LA FAMILIA DE CUAUTITLAN		
Domicilio:	AVENIDA 16 DE SEPTIEMBRE, No. Ext. 328, No. Int. 42, CUAUTITLAN CENTRO,		
Municipio:	Cuautitlan	Estado:	Estado de México
Régimen Fiscal	603	Personas Morales con Fines no Lucrativos	

Lugar de expedición		Fecha y hora emisión	
50080 TOLUCA, MÉXICO		2025-08-29T18:54:58	
Régimen Fiscal		Fecha y hora certificación	
603	Personas Morales con Fines no Lucrativos	2025-08-29T18:57:07	

Datos de operación			
Referencia:		Fecha de Pago	2025-08-29
Banco:	BANCOMER, S.A.	Autorización:	
Cuenta:		Participaciones Federales	
Cheque:		Uso del CFDI	
Moneda:	MXN	CP01	
Importe:	\$ 1,115,661.91		

Clave Institución		Clave PRISMA	
21024		1000228	
Tipo de Relación		CFDI Relacionado	
No. Certificado Digital		No. Serie Certificado SAT	
00001000000712223253		00001000000704859748	

DETALLE DE PAGO

Periodo	Clave de Producto / Servicio	Número de Identificación	Cant	Clave de Unidad	Descripción	Valor Unitario	Importe	Base	Impuesto	Tipo Factor	Objeto de Impuesto
202516	93151500	1124400100004030	1	E49	SEGURO DE VIDA CON REINVERSION INBURSA	\$ 305.00	\$ 305.00				No objeto de impuesto
202516	93151500	1124430100004030	1	E49	CREDITO AL CONSUMO	\$ 8,783.71	\$ 8,783.71				No objeto de impuesto
202516	93151500	1126040000100070	1	E49	DESCUENTO FIJO CREDITO ADELANTO DE NOMINA	\$ 866.00	\$ 866.00				No objeto de impuesto

Forma de pago:	03 - Transferencia electrónica de fondos.
----------------	---

Subtotal	\$ 1,115,661.91
Total de Impuestos Traslados	
Total	\$ 1,115,661.91

Método de pago:	PUE Pago en una sola exhibición
-----------------	---------------------------------



Cadena original del complemento de certificación digital del SAT
1.1 15FC0C23-565E-4DDF-8776-7D927CC99696 2025-08-29T18:57:07 TLE011122SC2 U3xAmKBFb1IKXX1L6meTkojLoGvKjTwcKlynvjDf+vDc+Ubqba5vo4bR9uerPOIKQdeWqDROel3eR9vSqEdb94qCaJtlpue1BWjr3MJaw7Vo7V+57yD/wlmd7IG5jNOIColbRO/LGjdnl4dhVG8UE5CPa6bcvNBuWtAWyRtsaCDFZ1MeQXdrpjHZ3hUy/OnhGe7F0165+AYLkVZGp8wMh4wP7oyPbgT8771zeNiibBYXjw9lyUDAINQ0bS+/+esnv96uGXmKbBccEN499jFkIL3+B4jDIWQ8DSH4LnYsXh2k6aLz340jK+Ijm02i07gFTMWSTJuHKZNVaM8FatA== 00001000000704859748
Sello digital del CFDI
U3xAmKBFb1IKXX1L6meTkojLoGvKjTwcKlynvjDf+vDc+Ubqba5vo4bR9uerPOIKQdeWqDROel3eR9vSqEdb94qCaJtlpue1BWjr3MJaw7Vo7V+57yD/wlmd7IG5jNOIColbRO/LGjdnl4dhVG8UE5CPa6bcvNBuWtAWyRtsaCDFZ1MeQXdrpjHZ3hUy/OnhGe7F0165+AYLkVZGp8wMh4wP7oyPbgT8771zeNiibBYXjw9lyUDAINQ0bS+/+esnv96uGXmKbBccEN499jFkIL3+B4jDIWQ8DSH4LnYsXh2k6aLz340jK+Ijm02i07gFTMWSTJuHKZNVaM8FatA==
Sello digital del SAT
LMBGQkcSsPZSMH3csAKEV5VJIDdePTO42XIQHmM0AhipVFWst1XT6mAyNiJsAdyobOITRaTJUc8SM0Fkc+jUMJm7181fK8KvYcCy8WnVqgUARoX9vXpZNys1qCwqeoJK7AJluKPaEymgltRvm5DcSKhPgRfvdWT7D8YYPJw4IBHqo9mQeMR6UwxMjzJ61qGwUSx//S0JRIIMABRbn6QlnIE4ZKWuHza3SEj8QkIsvd/2cUtJUDnTvwTjzrsTv2Tfwq/HG000GfgRcLQlcljkrLdzPgFR2WO0/zJsyZwj+qVeeT7vS18vgLzKFT4R4zblCts+r+is9TsoY0dLHw==

